DAS PROGRAMM

Zukunft und Hoffnung finden

2. ÖKUMENISCHER KIRCHENTAG
VILLINGEN-SCHWENNINGEN

26. bis 28. Juni 2015

INHALT

Willkommen! 3
Grußworte 4
Überblick über die drei Tage 6

Die Foren
- Kinder & Familien 7
- Jugend 9
- Spiritualität 12
- Theologie 15
- Vielfalt der Kulturen & Religionen 16
- Ökologie 18
- Soziale Welten 19
- Musik & Kunst 20

Stadtplan 22/23
Eröffnungsfeier & Gottesdienste 26
Gottesdienst am Sonntag 27
Bibelarbeiten 28
Schriftwort für Bibelarbeiten 30
Picknick rund um's Münster 31
Kirchentagsteller & Verköstigung 32
Kirchentagslieder 34
Service, Fragen & Antworten 38
Danke! 39
Das Programm im Überblick 40
Impressum 43

WILLKOMMEN!

Sie halten 44 Seiten, gefüllt mit einem vielseitigen und spannenden Programm für den 2. Ökumenischen Kirchentag in Villingen-Schwenningen in der Hand. Wir bieten Ihnen einen bunten Fächer von Angeboten und Veranstaltungen: Musik, Gottesdienste, Kunst, Vorträge mit hochkarätigen Gästen, kreative Mitmachangebote und einfach schöne Begegnungen. Genau das liegt uns vor allem am Herzen: die Begegnung vieler Menschen in unserer Stadt und Umgebung, die gemeinsam im Glauben an Gott Zukunft und Hoffnung finden.
Unser Logo drückt aus, was uns Jesus Christus als Auftrag mitgibt: In der bunten Einheit der Christen kommt die befreiende Botschaft des Evangeliums zum Leuchten. Wir freuen uns, wenn Sie mit uns auf dem Ökumenischen Kirchentag ein Stück weiter in Richtung der EINEN Kirche Jesu gehen.
Und wir wünschen Ihnen, dass Sie dabei neu entdecken, was uns trägt, uns aufatmen und begeistert sein lässt.

Ihre Steuerungsgruppe aus den Arbeitsgemeinschaften Christlicher Kirchen Villingen-Schwenningen

Tobias Aldinger, Frank Banse, Willi Gut, Hans-Ulrich Hofmann, Wolfgang Rüter-Ebel, Uwe Smidt, Gaby Speck, Ulrich Viereck

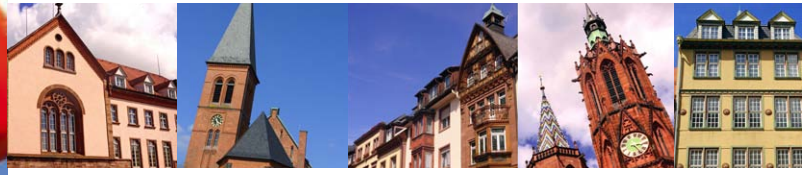

Gerne heiße ich Sie im Namen des Schwarzwald-Baar-Kreises zum 2. Ökumenischen Kirchentag in Villingen-Schwenningen, der in diesem Umfang nur durch die großartige Unterstützung der Steuerungsgruppe der Arbeitsgemeinschaften Christlicher Kirchen der beiden Stadtbezirke Villingen und Schwenningen gelingen konnte, herzlich willkommen.
»Zukunft und Hoffnung finden« – so lautet das Motto für diesen Kirchentag. »Zukunft und Hoffnung finden« – das wollen wir tun, gerade auch in ökumenischer Gemeinschaft und vor dem Hintergrund aktueller gesellschaftlicher Themen. Während dieser drei Tage sollen Menschen miteinander ins Gespräch kommen, sollen ökumenische Initiativen und Begegnungen gefördert und die Freude im Glauben gemeinsam erlebt werden.
In einer Zeit, in der viele Kirchengemeinden einen deutlichen Rückgang bei der Zahl der Gläubigen und der Kirchgänger zu verzeichnen haben, stellten die christlichen Kirchen in Villingen-Schwenningen unter Beweis, dass dies nicht notwendig sein muss: Die Christen in der Doppelstadt pflegen die ökumenischen Beziehungen zwischen den Kirchen und den beiden Stadtteilen sowie ein aktives und geselliges Miteinander in ihren Gemeinden.
Deshalb habe ich mich ganz besonders darüber gefreut, die Schirmherrschaft für diesen Kirchentag hier in Villingen-Schwenningen übernehmen zu dürfen. Allen, die sich im Rahmen der Gemeindearbeit und der Kirchentagsvorbereitungen engagieren, danke ich von ganzem Herzen für ihren Einsatz – sie setzen sich damit auch für ein gutes menschliches Klima im Schwarzwald-Baar-Kreis ein.
Für den 2. Ökumenischen Kirchentag Villingen-Schwenningen wünsche ich den Arbeitsgemeinschaften Christlicher Kirchen der beiden Stadtbezirke Villingen und Schwenningen einen harmonischen Verlauf und vor allem, dass er auf reges Interesse stoßen wird. Den Besucherinnen und Besuchern wünsche ich gute Eindrücke, interessante Gespräche und möge Gottes reicher Segen Sie bei Ihrem Tun begleiten.

Ihr
Sven Hinterseh
Landrat · Schirmherr des 2. Ökumenischen Kirchentags Villingen-Schwenningen

GRUSSWORTE

Zukunft und Hoffnung finden, so lautet das Motto des 2. Ökumenischen Kirchentages in unserer Stadt. Wir können mit Fug und Recht feststellen, wir haben allen Grund froh und dankbar zu sein, denn es gab vermutlich in unserer Stadt und in unserem Land noch nie eine Zeit, in der eigentlich alle relevanten äußeren Umstände Grundlage für eine solche Zuversicht geben können. Zukunft und Hoffnung finden ist aber noch mehr. Es ist auch ein Stück Verantwortung und wir sind eingeladen diese Verantwortung zu übernehmen, denn vielen Menschen fehlt eben jene Aussicht darauf, Zukunft und Hoffnung zu finden. Deshalb geht von diesem Kirchentag die Verheißung des Propheten Jeremia aus, »Ich will auch Zukunft und Hoffnung geben«, eine Verheißung, die uns konkret in die Pflicht nimmt, aus unserer Glaubenserfahrung heraus dafür zu sorgen, dass die Verheißung des Propheten wahr werden kann. Wir können mit dafür sorgen, dass andere Hoffnung und Zukunft finden können. Auch das kann und sollte die Botschaft unseres Kirchentages sein.
Natürlich gibt es viele, denen wir den Zuspruch des Propheten weitergeben können und sollen. Es sind Menschen, denen beispielsweise ein persönlicher Schicksalsschlag den Glauben an Zukunft und Hoffnung geraubt hat. Aber es sind konkret auch und gerade bei uns die vielen Flüchtlinge, die derzeit zu uns strömen, verbunden mit oftmals der letzten Hoffnung auf Zukunft. Hier kann unser Kirchentag vielleicht auch einige ganz besondere Zeichen von Zukunft und Hoffnung setzen.
Ich freue mich auf unseren Kirchentag, denn ich bin mir sicher, dass wir mit vielen anderen nicht nur Zukunft und Hoffnung im Glauben finden, sondern auch Anstöße geben können, um anderen Zukunft und Hoffnung zu schenken.

Ihr
Rupert Kubon
Oberbürgermeister · Schirmherr des 2. Ökumenischen Kirchentags Villingen-Schwenningen

ÜBERBLICK ÜBER DIE DREI TAGE

FREITAG, 26. JUNI 2015

Um 20 Uhr eröffnen wir mit einem musikalischen Feuerwerk feierlich den 2. Ökumenischen Kirchentag in Villingen-Schwenningen. Gestaltet wird der Auftakt von der Jugendband Domino und einem Projektchor der Region. Auf dem Münsterplatz ist Raum zur Begegnung und zum Mitfeiern, Zeit zum Mitsingen und den Abend gemeinsam ausklingen zu lassen.

SAMSTAG, 27. JUNI 2015

9:00 Uhr	Morgengebet (Münsterplatz)
9:45 Uhr	Bibelarbeiten
11:00 – 12:30 Uhr	Thematisches Programm
12:45 Uhr	Mittagsgebet (Münsterplatz)
14:00 – 15:30 Uhr	Thematisches Programm
16:00 – 17:30 Uhr	Thematisches Programm
19:30 Uhr	Konzert Habakuk mit neuer geistlicher Musik auf dem Münsterplatz, parallel dazu ein Wandelkonzert an unseren Orgeln
21:30 Uhr	Abendsegen (Münsterplatz)

SONNTAG, 28. JUNI 2015

Den Sonntag feiern wir als den Tag des Herrn mit einem ökumenischen Festgottesdienst um 10.30 Uhr. Musikalisch gestalten die Kirchenchöre unserer Gemeinden den Gottesdienst. Mit Gesang, Gebet und Bibellesungen feiern wir die Zukunft und Hoffnung durch Jesus Christus, der uns als Christen verbindet.
Die Verbundenheit untereinander begehen wir konkret in dem anschließenden Picknick auf dem Münsterplatz. Jede und jeder ist eingeladen, entweder selbst einen Picknickbeitrag mitzubringen oder sich zu anderen an den Tisch zu setzen, gemeinsam zu teilen und ins Gespräch zu kommen.

FORUM: KINDER UND FAMILIE

Sa · 9:20 – 17:30 Uhr

Der Münsterplatz als Spielwiese

Buntes Kinderprogramm auf dem Münsterplatz

Kinder können am Samstag tagsüber auf dem Münsterplatz an mehreren Ständen kreativ werden: So werden z.B. die Villinger Bächle mit selbstgebastelten Booten erobert oder der Griff in die Verkleidungskiste lässt die Kinder zur Prinzessin, zum Clown oder Gangster werden. Die verschiedenen Kreativ-Stände werden von den Kindergärten und Kindertageseinrichtungen der evangelischen und katholischen Kirchen Villingen-Schwenningens angeboten.

Münsterplatz

Sa · 9.45 Uhr – 10.30 Uhr

Kinder finden Zukunft und Hoffnung – im Kindergottesdienst und in der Kinderkirche

Biblische Geschichten mit allen Sinnen erfahren

Biblische Geschichten sind eine wahre Schatzkiste. Mitarbeiter und Mitarbeiterinnen aus Kindergottesdienst und Kinderkirche bieten Kindern von ca. 6 bis 13 Jahren an, in kleinen Gruppen biblische Geschichten zu erleben. Das geschieht auf ganz unterschiedliche Art und Weise: Da wird gebastelt und gesungen, gespielt und gemalt und noch manch anderes.

Münsterzentrum, 2. OG Gruppenräume

Sa · 10:00 – 12:30 Uhr

Probe für das Kindermusical

Anmelden kann sich jedes Kind ab dem Vorschulalter beim Evang. Bezirkskantorat Villingen, Heike Hastedt, info@kirchenmusik-vs.de, (07721) 845146 und Pfarramt Paulus Schwenningen, Brigitte Güntter, brigitte.guentter@elkw.de, Tel. (07720) 63875 bis zum 12.06.2015.

Münsterzentrum, Großer Saal, Kanzleigasse 30

Sa · 10:45 – 17:45 Uhr

Kinderbetreuung für Kinder von 2 bis 8 Jahren

Spiel und Spaß bei der Kinderbetreuung der katholischen Kindergärten

Während der thematischen Programmpunkte am Samstag (11:00 – 12:30 Uhr / 14:00 – 15:30 Uhr / 16:00 – 17:30 Uhr) bieten die katholischen Kindergärten Villingens eine Kinderbetreuung für Kinder im Alter von 2 bis 8 Jahren in den Räumen des Kindergartens Maria Friedens an. Die Kinder können jeweils 15 Minuten vor Programmbeginn zum Kindergarten Maria Frieden gebracht werden und müssen im Anschluss (nach ca. 1,5 h) wieder abgeholt werden. Eine Voranmeldung kann ab 9.20 Uhr beim Infostand der Katholischen Kindergärten Villingen erfolgen (max. 30 Kinder).

Kindergarten Maria Frieden, Kanzleigasse 30

Sa · 11:00 – 11.45 Uhr

Kinder finden Zukunft und Hoffnung – im Kindergottesdienst und in der Kinderkirche

Siehe Beschreibung um 9.45 Uhr

Sa · 14:00 – 15:00 Uhr

Das Hemd des Glücklichen

Kinder-Musical für die Kleinen zum Mitmachen und für die Großen zum Staunen

Die Kinderchöre unserer Kirchen führen das Musical »Das Hemd des Glücklichen« auf. Die Kinder, die beim Musical mitwirken wollen, proben am Vormittag um 10:00 Uhr im Münsterzentrum (Hinweis siehe S. 7)

Hauptbühne, Münsterplatz

Sa · 16:00 – 17:30 Uhr

Mit Mirjam tanzen – mit David singen

Eine spielerische Reise durch die Bibel für die ganze Familie mit Siegfried Macht

Kinderspiele und kleine Liedtänze zum biblischen Erzählen für Kinder ab ca. 5 Jahren und Erwachsene: Mit Mirjam und Mose ziehen wir durch das Schilfmeer und erfahren, was am Goldenen Kalb wirklich passiert ist. Mit Josua erleben wir wie die Mauern von Jericho vor uns umfallen. So geht es munter weiter, bis wir bei Jesus ankommen und uns von seiner frohen Botschaft mitreißen lassen.

Martin-Luther-Haus, Wehrstraße 2

FORUM: JUGEND

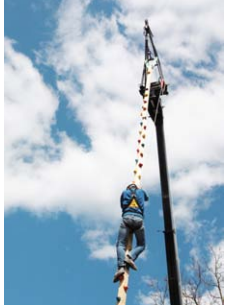

Sa · 9:20 – 21:30 Uhr

Klettern bis (fast) in den Himmel

Kletterspaß für jung und alt am »Snaketree«

Unsere Kletterschlange ist etwas ganz Besonderes! Balkenelemente von 3 Metern Länge, die mit Klettergriffen bzw. Monkey-Klettergriffen versehen sind und mit beweglichen Elementen aneinandergehängt werden, müssen durch Kletterseile gesichert, erklommen werden. Die Höhe beträgt dabei ca. 18 Metern. Die besondere Attraktion ist für Jung und Alt geeignet, für jede und jeden, die oder der es sich zutraut. Für das Wagen gibt es eine kleine Belohnung. Kommt einfach auf den Münsterplatz und traut Euch. Und merkt dabei, dass Ihr auf eurem Weg des Lebens – bei Euren Wagnissen nicht alleine seid!

Münsterplatz

Sa · 11:00 – 12:30 Uhr

Abenteuer Christsein

Schwester Theresa erzählt, warum Glauben glücklich macht

Die ehemalige Leistungssportlerin Schwester Teresa Zukic berührt durch ihre Lebensgeschichte in einem unterhaltsamen, witzigen Vortrag. Mit Sr. Teresa Zukic wird der christliche Glaube zum Abenteuer. Die in Deutschland bekannte Powerfrau begeistert die Menschen für ein aufregend lebendiges Christsein.

Turnhalle der Karl-Brachat-Realschule, Schulstraße 21

Sa · 12:30 – 16:00 Uhr

Chill&Grill

Chillout-Bereich mit Gegrilltem, Bar und Livemusik

Einen gemütlichen Rückzugsort bietet die Chill&Grill-Lounge. Münsterministranten, Firmanden und andere junge Leute aus den Kirchengemeinden gestalten Deine persönliche Ruhe-Oase. Hier kannst Du Deine Seele baumeln lassen, einen Cocktail schlürfen und Dich in einen gemütlichen Chill-Out-Sessel fallen lassen. Live-Musik gibt's oben drauf und Du kannst Dich, wenn Du willst, über Gott und die Welt unterhalten. Gute Gespräche, gute Musik und Gegrilltes – was will man an so einem Tag mehr?

Pfarrgarten (Ecke Kanzleigasse/Kronengasse), Kanzleigasse 10

Sa · 14:00 – 16:00 Uhr

Interaktive Kunst am »Kreuz der Stadt«

Das Kunstprojekt der Ursulaschüler

Mehr erfahren auf Seite 21

Sa · 16:30 – 18:00 Uhr

Stark für die Zukunft

Der ehemalige VIP-Bodyguard Michael Stahl zeigt, was Selbstverteidigung wirklich ausmacht

In dem Workshop mit Bodyguard Michael Stahl werden neue Einsichten in das Thema Selbstverteidigung und Selbstvertrauen vermittelt. Durch gezielte Übungen trainieren wir Körperspannung und Reflexe, aber auch eine positive Einstellung zu uns selbst und jedem Menschen. Michael Stahl wird dabei auch aus seinem Leben erzählen, das auch von Mobbing und Gewalt geprägt war und wie ihm sein Glaube neue Kraft gab.

Turnhalle der Karl-Brachat-Realschule, Schulstraße 21

JUGENDCAMP ZUM ÖKUMENISCHEN KIRCHENTAG

Wenn Du Lust auf das ganze Wochenende und auf eine tolle Gemeinschaft hast, dann zelte doch mit uns auf dem Jugendcamp (auf dem Pfadizeltplatz VS).

Was Dich erwartet:

- Zelten, Lagerfeuer und Gemeinschaft mit Jugendlichen ab 14 Jahren
- Gemeinsam am Programm des Ökumenischen Kirchentags teilnehmen
- Wer will: Eine Schicht Nachtwache an der Hauptbühne auf dem Münsterplatz.

Kosten: 10 € für Übernachtung/Verpflegung

Vortreffen: Donnerstag, 18. Juni um 19 Uhr im Münsterzentrum VI (Kanzleigasse 30).

Anmeldung bis 10. Juni hier:
www.kirchentag-vs.de/html/formular/anmeldung_jugendcamp.html

zur Anmeldung – direkter geht's nicht!

FORUM: SPIRITUALITÄT

Sa · 9:20 – 20:00 Uhr

Zeit für Ruhe, Zeit für Stille ...

Ein begehbarer Gottesdienst

Auf die Besucher des Kirchentages wartet in der Benediktinerkirche eine außergewöhnliche Gottesdienstform und eine Insel der Stille: ein »begehbarer ökumenischer Gottesdienst«. In zehn Stationen sind die Besucher eingeladen, einen besinnlichen, meditativen Weg zu beschreiten. Die Kirche ist dazu den ganzen Samstag geöffnet.

Benediktinerkirche, Schulgasse

Sa · 11:00 – 12:30 Uhr

Choräle tanzen?!

Schätze von gestern: Hoffnung für morgen – bewegende theologische Einblicke in historische Schritte

Bildhafte Tänze nach alten französischen und englischen Choreographien, oftmals Festtänze im Jahreslauf: Choräle, wie Sie sie noch nie erlebt haben! Wir tanzen Mitmachtänze von meditativ konzertant bis springlebendig volkstümlich. Dazu gibt Prof. Siegfried Macht eine Einführung in die Figurensymbolik und ihre hintergründige Theologie.

Martin-Luther-Haus, Wehrstraße 2

Sa · 11:00 – 12:30 Uhr oder 14:00 – 15:30

Der brennende Dornbusch – das Glück liegt auf der Straße...

Geistliche Übungen auf der Straße

Geistliche Übungen auf der Straße? Straßenexerzitien? – Warum eigentlich nicht?! Gott suchen und begegnen auf den Straßen Villingens, denn Gott wartet auf uns in den Menschen und Orten, die wir meiden. Gemeinsam mit den Referenten Antonia Berberich und Ulrich Kirchhoff entdecken wir, wie wir im Beton unseres Lebens wieder Wunder entdecken.

Münsterzentrum, Sportraum (UG), Kanzleigasse 30

Sa · 14:00 – 15:30 Uhr

Von der Schöpfung bis zur Bergpredigt

Mitmachtänze für jedermann und jede Frau

In den Mitmachtänzen von Prof. Siegfried Macht wird für jedermann und jede Frau die Bibel tanzbar: Wir inszenieren die erste Seite der Bibel als Aufbruch aus der Resignation in der »babylonischen Gefangenschaft«, begegnen der Polka des Propheten Jona, nähern uns den Seligpreisungen der Bergpredigt im meditativen »Schreittanz« und den 10 Geboten in einem »arabischen Tango«.

Martin-Luther-Haus, Wehrstraße 2

Sa · 14:00 – 15:30 Uhr

Leben kommt in Bewegung

Der eigenen Lebendigkeit durch Tanz Ausdruck verleihen

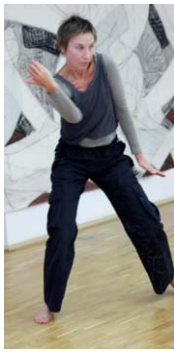

Den Augenblick mit geöffneten Sinnen wahrnehmen und sich in Bewegung erleben. Musik und Bewegung fließen zusammen und werden zum persönlichen Tanz in Verbindung mit der Gemeinschaft. Geige und Trommel begleiten das Geschehen. Vorkenntnisse sind nicht erforderlich. Bitte bequeme Kleidung und entsprechendes Schuhwerk mitbringen. Mit Tanzpädagogin Cornelia Widmer aus Villingen-Schwenningen.

Münsterzentrum, Kleiner Saal, Kanzleigasse 30

Sa · 14:00 – 15:30 Uhr oder 16:00 – 17:30 Uhr

Klangmeditation

Workshop mit Klang-Entspannungs-trainerin Ines Keller

Zukunft und Hoffnung finden? Wo finde ich diese denn? Um dieser Frage auf den Grund zu gehen, ist es wichtig, in der Stille unseren göttlichen Ursprung wieder zu finden. Mit Hilfe von Klanginstrumenten, wird Raum geboten, um Gottes Wirklichkeit in uns wieder neu zu entdecken und dadurch Zukunft und Hoffnung zu finden.

Münsterzentrum, 1. OG (Frauengemeinschaftsraum), Kanzleigasse 30

Sa · 16:00 – 17:30 Uhr

Mit Mirjam tanzen – mit David singen

Eine spielerische Reise durch die Bibel für die ganze Familie mit Siegfried Macht

Kinderspiele und kleine Liedtänze zum biblischen Erzählen für Kinder ab ca. 5 Jahren und Erwachsene: Mit Mirjam und Mose ziehen wir durch das Schilfmeer und erfahren, was am Goldenen Kalb wirklich passiert ist. Mit Josua erleben wir wie die Mauern von Jericho vor uns umfallen. So geht es munter weiter, bis wir bei Jesus ankommen und uns von seiner frohen Botschaft mitreißen lassen.

Martin-Luther-Haus, Wehrstraße 2

FORUM: THEOLOGIE

Sa · 11:00 – 12:30 Uhr

Einheit der Kirche in der Vielfalt der Meinungen?

Zur Zukunft der Ökumene und ihren neuen Herausforderungen

Prof. Dr. Johanna Rahner vom Lehrstuhl für Ökumenische Theologie der Universität Tübingen gibt neue und tiefe Einsichten in die Entwicklungen und Herausforderungen einer zukünftigen Ökumene.

Aula der St. Ursula Schule, Bickenstraße 25

Sa · 14:00 – 15:30 Uhr

Hauptsache dabei oder mutig in die Quere? Zur Rolle der Kirchen zwischen Konsens und Widerspruch

Vortrag von Prälat Traugott Schächtele mit anschließender Aussprache

Über die Rolle der Kirche in der heutigen Gesellschaft gibt es zunehmend Streit. Soll sie vor allem als »sozialer Kitt« wirken, der alles zusammenhält? Oder hat sie als »Salz der Erde« die Aufgabe, Unrecht zu widersprechen? Wodurch ist sie von allen anderen gesellschaftlichen Akteuren unterschieden? Diese und weitere Fragen stellt Prälat Prof. Dr. Traugott Schächtele in seinem Referat und gibt »gesalzene« Perspektiven für die Kirche der Zukunft und der Hoffnung.

Aula der St. Ursula Schule, Bickenstraße 25

Sa · 16:00 – 17:30 Uhr

Profiliert oder beliebig? Die Kirchen im Jahr 2025

Podiumsgespräch

Ein bunter Blumenstrauß von Menschen und Meinungen auf dem Podium – gründlich herausgefordert von Moderator Hans-Peter Mattes. Eigene Beiträge zur Frage nach der Zukunft und Hoffnung der Kirche nach der Diskussion auf dem Podium sind dringend erwünscht.

Auf dem Podium: Prälat Traugott Schächtele, Landrat Sven Hinterseh, Schwester Teresa Zukic, Pfarrerin Märit Kaasch.

Aula der St. Ursula Schule, Bickenstraße 25

FORUM: VIELFALT DER KULTUREN & RELIGIONEN

Sa · 11:00 – 12:30 Uhr

Vielfalt der Kulturen – Integration in unserer Stadt

Talk, Musik und Tanz

Unsere Stadt ist herrlich bunt und vielfältig. Gewinnen Sie Einblicke in diese unterschiedlichen Lebenskulturen mit Hintergrund-Informationen und interessanten Gesprächspartnern. Das unterhaltsame und abwechslungsreiche Bühnenprogramm lädt Sie zu einer kulturellen Entdeckungsreise unserer Stadt ein und stellt die Frage nach einer zukunftsfähigen Integration.

Talkgäste: Stadträtin Elif Cangür, Nusrettin Ergün, Prof. Dr. Süleyman Gögercin (Duale Hochschule), Veronika Herz (Refugio), Landrat Sven Hinterseh, OB Rupert Kubon, Konstanze Messner (Integrationsbeauftragte), Jaswindar Singh (Geschäftsführer Restaurant Shiva), Pfarrerin Annette Stepputat (Landeskirchl. Beauftragte f. Migration), Dorothee Stoffers (DRK) u.a.

Moderation: Ulrike Schnellbach (Journalistin, Freiburg)

Hauptbühne, Münsterplatz

Sa · 16:00 – 17:30 Uhr

Vielfalt der Religionen

Gespräche und Musik

Kennen wir die christlichen Konfessionen in unserer Stadt? Und um wie viel weniger weitere Religionen? Wie wird die Zukunft in einer multireligiösen Stadt gestaltet und welche Hoffnungen kommen zum Tragen? Interessantes und Erstaunliches ist hier zu erfahren. Kurze Talkrunden und Beiträge wechseln sich mit Musik ab.

Talkgäste: Christoph Augstein (OM), Stadionpfarrer Eugen Eckert (Frankfurt), Dekan Josef Fischer, Ibrahim Hourani, OB Rupert Kubon, Annette Stepputat (s.o.), Gül Yilmazar und Menschen aus christlichen Gemeinden, u.a. serbisch-orthodoxe ChristInnen.

Moderation: Ulrike Schnellbach (Journalistin, Freiburg)

Musik: Futa-Ensemble, Aleksander Postulatyi, Lobpreis Lantwattenstraße, Flöten-Ensemble.

Hauptbühne, Münsterplatz

FORUM: ÖKOLOGIE

Sa · 11:00 – 12:30 Uhr

Kurzes Spontantheater

zur Bewahrung der Schöpfung

Theatergruppe unter der Leitung von Karin Pittner

in der Innenstadt

Sa · 14:00 – 15:30 Uhr

Bewahrung der Schöpfung heißt Abschied vom Wirtschaftswachstum

Vortrag mit Ökonom Prof. Nico Paech (Oldenburg)

Viele Staaten haben sich hoch verschuldet. Zur Lösung dieses Problems propagieren sie Wirtschaftswachstum. Die damit verbundene schonungslose Ausbeutung knapper Ressourcen und hohe Umweltbelastungen können aber nur bedingt zum Wirtschaftswachstum beitragen. Prof. Paech erschließt beeindruckend, dass verantwortbares Wirtschaften immer von seiner Zukunftsverträglichkeit ausgeht.

Münsterzentrum, Großer Saal, Kanzleigasse 30

FORUM: SOZIALE WELTEN

Sa · 9:20 – 17:00 Uhr

Solidarität über den Tellerrand hinaus

Eine-Welt-Gruppen VS stellen sich und die Welt vor

Sie waren noch niemals in New York, noch niemals auf Hawaii? Dann kommen Sie zu uns und beteiligen sich an unserem »Weltspiel«. Sie erhalten neue Einblicke in die globalen Zusammenhänge unserer Welt. Engagierte Christen in unseren Eine-Welt-Gruppen stellen zudem ihre Partnergemeinden (z.B. in Peru, Argentinien ...) vor und bieten leckere fairgehandelte Produkte.

Münsterplatz

Sa · 9:20 – 18:00 Uhr

In Krisen unterstützen...

Die Psychosoziale Notfallversorgung (PSNV) im Schwarzwald-Baar-Kreis stellt sich vor

Die Psychosoziale Notfallversorgung (PSNV) ist ein durch geschulte Ehrenamtliche geleisteter Hilfsdienst bei Unglücksfällen und Todesfällen. Mit dem Informationsstand will die PSNV für ihre Arbeit werben, die normalerweise eher im Verborgenen stattfindet.

Rietstraße

Sa · 11.00 – 14.00 Uhr

Kirche gestaltet soziale Welten – Das blaue Sofa

Prominente und Engagierte im Interview

Im Zentrum der Aktionen steht das »Blaue Sofa«. Auf dem Sofa nehmen Prominente und Engagierte aus den Arbeitsfeldern von Caritas und Diakonie Platz und stellen sich den Fragen des Moderators Reinhold Hummel und dem interessierten Publikum. An weiteren Ständen und in spannenden Aktionen können die Besucher einen kleinen Einblick in das große kirchliche Hilfsangebot von Caritas und Diakonie bekommen: Soziale Welten werden durch Kirche gestaltet z.B. in der Beratung von Schwangeren und jungen Familien, oder durch die Sozialstationen, die Anlaufstelle für traumatisierte Flüchtlinge Refugio, Die Psychosoziale Notfallversorgung und die Arbeit für Menschen mit Behinderung.

Rietstraße

FORUM: MUSIK & KUNST

Fr · 20:00 – 21:30 Uhr

Eröffnungsfeier des 2. Ökumenischen Kirchentags in Villingen-Schwenningen

Die Jugendband DOMINO gestaltet mit einem Projektchor die Eröffnung. Mit gemeinsamen Gesang und Gebet stimmen wir uns auf das ökumenischen Festwochenende ein.

Hauptbühne, Münsterplatz

durchgehend geöffnet

Kunstausstellung: Finden und Gefunden werden

Vom Suchen, Unterwegsein, Begegnen, ans Ziel gelangen. Unter diesen Leitgedanken zeigt Uli Viereck in der evangelischen Johanneskirche einige seiner Gemälde in Acryl und Öl.

Johanneskirche, Gerberstraße 13

durchgehend geöffnet

Fotoprojekt: Licht-Blicke

Hier sind Fotografien zu sehen, in denen Gesichter Licht schöpfen und ausstrahlen, Menschenbilder aus fast allen Lebensepochen und auch verschiedenen Kulturen. Auch die Bilder von der »Selfie-Aktion« des Caritasverbands für den Schwarzwald-Baar Kreis wurden hier integriert, die in der Villinger Innenstadt anlässlich des »Europäischen Protesttages für Gleichstellung von Menschen mit Behinderung« entstanden sind.

Johanneskirche, Gerberstraße 13

Sa · 14:00 – 16:00 Uhr

Der Glaube gibt dem Leben Farbe

Interaktive Kunst am »Kreuz der Stadt«

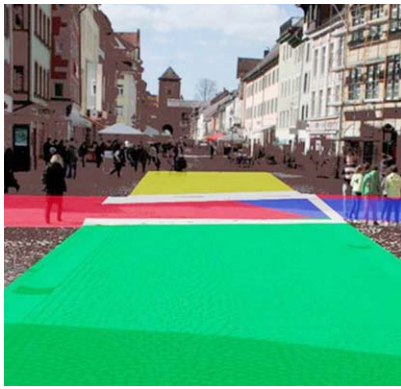

Rund ums Münster und die Johanneskirche entwickeln Schülerinnen und Schüler der St. Ursula Schule temporäre künstlerische Interventionen, die ihre Gedanken zum Thema »Hoffnung und Zukunft finden« zeigen.
Sie haben mit ihrer Kunstlehrerin Anna-Maria Saurer und den Religionslehrerinnen Anja Anselmann und Evi Jobst ein Ausstellungkonzept entwickelt, das überrascht, zum Nachdenken einlädt und den Ökumenischen Kirchentag visuell und ideell bereichert. Bei einer interaktive Kunstinstallation auf dem Latschariplatz können Sie selbst
Farbe in den Alltag der Stadt bringen.

Rietstraße

Sa · 14:00 – 15:00 Uhr

Das Hemd des Glücklichen

Kinder-Musical für die Kleinen zum Mitmachen und für die Großen zum Staunen

Die Kinderchöre unserer Kirchen führen das Musical »Das Hemd des Glücklichen« auf. Dabei können am vormittag weitere Kinder spontan dazustoßen und mitsingen.
Die Probe für alle Kinder, die noch spontan mitmachen wollen, findet von 10 bis 12:30 Uhr im Münsterzentrum statt. Für die Kinder ist während der Probezeit für Betreuung und Bastelangebot gesorgt.

Hauptbühne, Münsterplatz

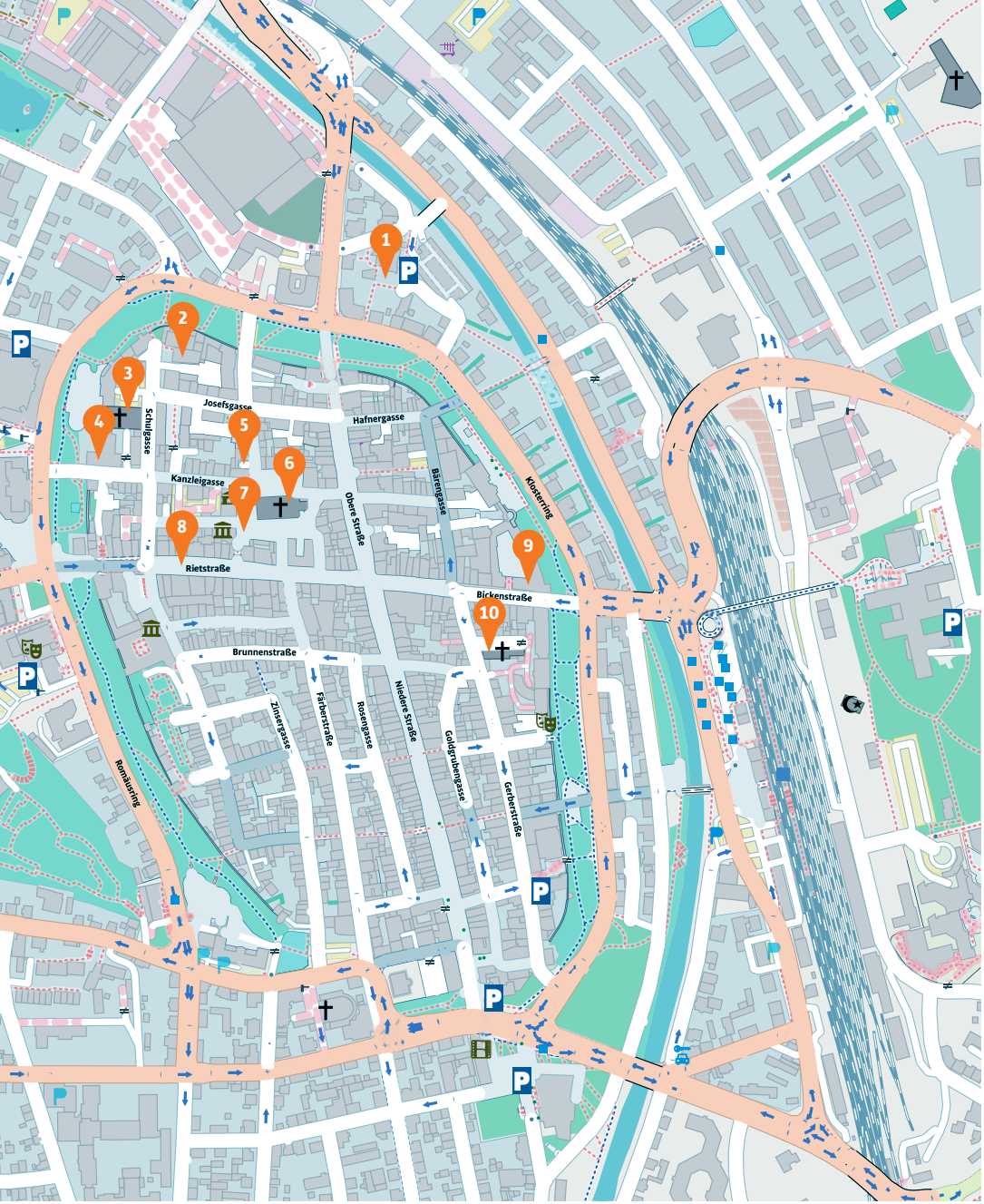

STADTPLAN

1 **Martin-Luther-Haus**
Wehrstraße 2

2 **Karl-Brachat-Realschule**
Schulstraße 21

3 **Benediktinerkirche**
Schulgasse

4 **Münsterzentrum**
Kanzleigasse 30

5 **Pfarrgarten am Münsterplatz**
Kanzleigasse 10

6 **Münster**

7 **Münsterplatz**

8 **Rietstraße**

9 **St. Ursula**
Bickenstraße 25

10 **Johanneskirche**
Gerberstraße 13

Sa · 18:00 – 21:00

Dreifache Orgelmusik

Wandelkonzert

An drei unserer hervorragenden Orgeln wird Orgelmusik vom Feinsten zu hören sein. Die Kantoren Christof Wünsch, Peter Hastedt und und Roman Laub lassen die Orgeln in überraschender Kombination mit anderen Instrumenten erklingen. Sie spielen Werke von Bach, Mozart und Händel.

18:00 Uhr – Münsterorgel

Um 18 Uhr erklingt die Münsterorgel durch Kantor Christof Wünsch zusammen mit Frank Neu am Schlagzeug und Stefan Zwerschina an der Trompete. Sie bringen unter anderem Poporgelstücke von Michael Schütz mit Schlagzeug und Trompete zum Klingen.

Münster

19:00 Uhr – Orgel in der Johanneskirche

In der Johanneskirche verbinden sich um 19 Uhr Orgelklänge und Saxophonklänge mit Peter Hastedt.

Johanneskirche

20:00 Uhr – Silbermannorgel in der Benediktinerkirche

Um 20 Uhr spielt Bezirkskantor Roman Laub an der Silbermannorgel im Duett mit einer zweiten Orgel, gespielt von Andreas Rütschlin Stücke von Bach, Mozart und Händel.

Benediktinerkirche

HABABUK – LIVE& OPEN AIR

Sa · 19:30 – 21:30 Uhr

Habakuk live

Konzert unter freiem Himmel mit der legendären Band aus Frankfurt

Die Frankfurter Band Habakuk erfüllt am Samstag ab 19:30 Uhr den Münsterplatz in Villingen mit neuer geistlicher Musik. Viele ihrer Stücke gehören zu den neuen geistlichen Lied-Hits, die an diesem Abend mitgesungen oder einfach nur gehört werden können.

HABAKUK gibt es seit 1975. Seither hat die Band 18 eigene Studioproduktionen im Bereich der neuen geistlichen Musik eingespielt. Die meisten Stücke schreibt Eugen Eckert, der neben dem Pastorendienst auch die Seelsorge im Frankfurter Fußballstadion betreut. Bekannt sind viele NGL-Stücke der Band: »Bewahre uns Gott« , »Meine engen Grenzen« , »Da wohnt ein Sehnen tief in uns«, »Eingeladen zum Fest des Glaubens«, »Wäre Gesanges voll unser Mund«. Diese und neuere Lieder zum Mitsingen oder einfach Zuhören spielt die Band mit uns auf dem Münsterplatz.

Weitere Infos finden sich auf der Homepage: www.habakuk-musik.de

Hauptbühne, Münsterplatz

ERÖFFNUNGSFEIER & GOTTESDIENSTE

Fr · 20:00 – 21:30 Uhr

Eröffnungsfeier des 2. Ökumenischen Kirchentags in Villingen-Schwenningen

Die Jugendband DOMINO gestaltet mit einem Projektchor die Eröffnung. Mit gemeinsamen Gesang und Gebet stimmen wir uns auf das ökumenischen Festwochenende ein.

Hauptbühne, Münsterplatz

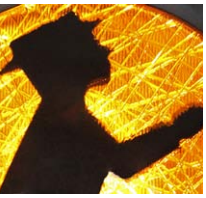

Sa · 9:00 – 9:20 Uhr

Morgengebet

Gemeinsam den Tag in Gottes Licht halten

Auf dem Münsterplatz beginnen wir den Samstag gemeinsam mit einem kurzen Morgengebet, mit Gesang und Innehalten.

Hauptbühne, Münsterplatz

Sa · 12:45 – 13:00 Uhr

Mittagsgebet

Gemeinsam mitten im Tag innehalten

Läuten Sie die Mittagspause mit einem gemeinsamen Gebet auf dem Münsterplatz ein – Innehalten und den Tag mit Gottes Licht durchfluten lassen.

Hauptbühne, Münsterplatz

Sa · 21:30 – 22:00 Uhr

Abendsegen

Gemeinsam den Tag in Gottes Hände legen

Den gefüllten ökumenischen Festtag lassen wir mit einem Abendsegen gemeinsam ausklingen. Dabei singen wir gemeinsam mit der Band Habakuk in die beginnende Nacht.

Hauptbühne, Münsterplatz

GOTTESDIENST AM SONNTAG

So · 10:30 – 12:00 Uhr

Ökumenischer Gottesdienst

Festlicher Abschlussgottesdienst zum 2. Ökumenischen Kirchentag in Villingen-Schwenningen

Gemeinsam feiern wir als verbundene Christen unsere Zukunft und Hoffnung, die wir in Jesus Christus auf unterschiedliche Weise finden, leben und glauben.
Am Sonntag, den 28. Juni bildet der ökumenische Festgottesdienst um 10:30 Uhr auf dem Münsterplatz mit unseren städtischen Kirchenchören den feierlichen Abschluss. Dabei predigt die Rundfunkpfarrerin beim SWR Dr. Lucie Panzer.

Münsterplatz

BIBELARBEITEN

FORUM THEOLOGIE

Sa · 9:45 – 10:30 Uhr

Wenn ich annehme, was ist...

Bibelarbeit mit Pastor Hans-Ulrich Hofmann

Wann ist das endlich vorbei? Wann kann ich wieder normal leben? Wann ist endlich wieder alles so wie früher? Diese Fragen kennt, wer in einer Krise steckt. Der Prophet Jeremia gibt in einem Brief an Menschen im Exil Antworten, die seelsorgerlich, spirituell und auch politisch erstaunlich aktuell sind und einen hoffnungsvollen Ausweg aus der Krise ermöglichen.

Aula der St. Ursula Schule, Bickenstraße 25

FORUM VIELFALT

Sa · 9:45 – 10:30 Uhr

Suchet der Stadt Bestes

Bibelarbeit mit Pfarrerin Annette Stepputat (Landeskirchliche Migrationsbeauftragte)

Wie kann Beheimatung in der Fremde gelingen? Wie gestaltet sich ein Zusammenleben in Vielfalt? In den Visionen des Propheten Jeremia finden wir mögliche Antworten. Jeremia ruft zur Mitverantwortung auf: In der Gegenwart die Herausforderung annehmen, der Stadt Bestes zu suchen und an einer friedvollen Zukunft zu arbeiten.

Musik: Sempre Tu

Hauptbühne, Münsterplatz

FORUM JUGEND

Sa · 9:45 – 10:30 Uhr

Auf der Suche nach Zukunft

Bibelarbeit live aus Peru mit der FSJlerin Julia Waldvogel

Julia Waldvogel stammt aus Schönwald und erzählt uns per Skype-Liveschaltung aus Peru von ihrem Freiwilligen Sozialen Jahr. Gemeinsam mit Euch will sie ins Gespräch kommen, was für sie und für Euch persönlich die Bibelstelle zum Kirchentagsmotto »Zukunft und Hoffnung finden« bedeutet. Wo kann man Zukunft und Hoffnung in einem scheinbar »armen Land« entdecken? Wo entdeckst Du es?

Turnhalle der Karl-Brachat-Realschule, Schulstraße 21

Sa · 9:45 – 10:30 Uhr

Mit Kunst der Bibel auf der Spur

Bibelarbeit mit Pastoralreferent Uli Viereck

Diese Bibelarbeit nimmt ihren Ausgangspunkt nicht in einem vorgegebenen Text, sondern in gemalten Bildern von Uli Viereck, die inspiriert sind von biblischen Texten und Erfahrungen. Der Theologe und Künstler, der in der Klinik- und Hochschulseelsorge arbeitet, lädt dazu ein, eine persönliche Bildauswahl zu treffen und darüber in einen Austausch zu kommen. Ein etwas anderes Bibelteilen.

Johanneskirche, Gerberstraße 13

FORUM KUNST

Sa · 9:45 – 10:30 Uhr

Von Hoffnung bewegt

Bibelarbeit mit Lied und Tanz von Siegfried Macht

Wenn wir uns auf die Bibel einlassen, dann geraten wir zwangsläufig in Bewegung. Um der Verheißung von »Zukunft und Hoffnung« im wahrsten Sinne des Wortes »nachzugehen«, bedarf es anderer Ausdrucksformen als des verharrenden Sitzenbleibens: Musik und Tanz – einfache, zum sofortigen Mitmachen einladende Schritte werden als der ideale »Um-Gang« mit biblischen Impulsen in den Tag einstimmen.

Martin-Luther-Haus, Wehrstraße 2

FORUM SPIRITUALITÄT

SCHRIFTWORT FÜR BIBELARBEITEN

Das ist der Wortlaut des Briefes, den der Prophet Jeremia aus Jerusalem an den Rest der Ältesten der Gemeinde der Verbannten sandte, an die Priester, Propheten und das ganze Volk, das Nebukadnezzar von Jerusalem nach Babel verschleppt hatte.
So spricht der Herr der Heere, der Gott Israels, zur ganzen Gemeinde der Verbannten, die ich von Jerusalem nach Babel weggeführt habe: Baut Häuser und wohnt darin, pflanzt Gärten und esst ihre Früchte! Nehmt euch Frauen und zeugt Söhne und Töchter, nehmt für eure Söhne Frauen und gebt eure Töchter Männern, damit sie Söhne und Töchter gebären. Ihr sollt euch dort vermehren und nicht vermindern. Bemüht euch um das Wohl der Stadt, in die ich euch weggeführt habe, und betet für sie zum Herrn; denn in ihrem Wohl liegt euer Wohl.
Denn so spricht der Herr der Heere, der Gott Israels: Lasst euch nicht täuschen von den Propheten, die unter euch sind, und von euren Wahrsagern. Hört nicht auf die Träume, die sie träumen. Denn Lüge ist das, was sie euch in meinem Namen weissagen; ich habe sie nicht gesandt – Spruch des Herrn.
Ja, so spricht der Herr: Wenn siebzig Jahre für Babel vorüber sind, dann werde ich nach euch sehen, mein Heilswort an euch erfüllen und euch an diesen Ort zurückführen.
Denn ich, ich kenne meine Pläne, die ich für euch habe - Spruch des Herrn –, Pläne des Heils und nicht des Unheils; denn ich will euch eine Zukunft und eine Hoffnung geben.
Wenn ihr mich ruft, wenn ihr kommt und zu mir betet, so erhöre ich euch. Sucht ihr mich, so findet ihr mich. Wenn ihr von ganzem Herzen nach mir fragt, lasse ich mich von euch finden – Spruch des Herrn.

aus dem Buch des Propheten Jeremia 29,1.4–14a

PICKNICK RUND UM'S MÜNSTER

Die Verbundenheit unter den Menschen in unserer Stadt begehen wir konkret in einem Picknick im Anschluss an den Abschlussgottesdienst auf dem Münsterplatz. Jede und jeder ist eingeladen, entweder selbst einen Picknickbeitrag mitzubringen, oder sich zu anderen an den Tisch zu setzen, gemeinsam zu teilen und ins Gespräch zu kommen. Im Sinne Jesu setzen wir uns zusammen, ohne auf den Geldbeutel oder die Herkunft zu schauen. Wir verzichten auf die Sicherheit eines bezahlten Mittagessens und wollen uns auf das unbezahlbare Geschenk eines Gemeinschaftsmahles mit Bekannten und Fremden, mit alt und jung, mit »arm« und »reich« einlassen. Zukunft und Hoffnung finden im Zusammensein und Teilen.
Dazu spielt die Stadtmusik Schwenningen.

Praktische Hinweise:

- Als Picknick bietet sich alles an, was Sie »auf die Hand nehmen können« (Häppchen, Vesper wie beim Wandern ...)
- Denken Sie daran: Bringen Sie nur eine Kleinigkeit mit, denn durch das Teilen wir es mehr
- Es stehen Garnituren bereit, aber Sie können – falls gewünscht – auch eine Picknickdecke für den Boden mitbringen

KIRCHENTAGS-TELLER & VERKÖSTIGUNG

Kirchentags-Teller

In der Mittagspause am Samstag von 12.30 – 14 Uhr finden Sie in den vorgestellten Restaurants einen »Kirchentags-Teller« für den Preis von 6,50 €. Die Restaurants bieten Unterschiedliche Speisen von mediterran bis asiatisch an:

Asia Restaurant Dynastie
Niedere Straße 55
Tel. (07721) 995588

Asia Restaurant Torstüble
Rietstraße 42
Tel. (07721) 9944455

Café Raben
Obere Straße 13
Tel. (07721) 54520

El Greco Ratskeller
Obere Straße 37
Tel. (07721) 54100

Fürstenberg's Irish Pub
Romäusring 21
Tel. (07721) 90144

Kulinarischer Treffpunkt mit kleinen Köstlichkeiten und Kaffee zum Verweilen und ins Gespräch kommen:

Auf dem Münsterplatz am Samstag sorgen die Johanneswerkstatt, die Münsterministranten, der evangelische Kindergarten Schwenningen und der Johanneskindergarten Villingens für köstliche Häppchen und eine Tasse Tee oder Kaffee – hier können Sie zwischendurch auftanken.

Gasthaus Löwen
Obere Straße 10
Tel. (07721) 4041926

Gasthaus Sudhaus
Kanzleigasse 2
Tel. (07721) 9165948

Ristorante da martina
im Kapuzinerhof
Niedere Straße 88
Tel. (07721) 2066254

Yoga Cafe & Boutique Om
Obere Straße 12/1
Tel. (07721) 2043690

Shiva's Garden
Färberstraße 29
Tel. (07721) 9912515

KIRCHENTAGSLIEDER

Gott kommt auf dich zu

Lied zum Ökumenischen Kirchentag
in Villingen-Schwenningen 2015

Text und Melodie: Johannes Kaiser-Wendland (2014)
Arrangement: Christof Wünsch (2015)

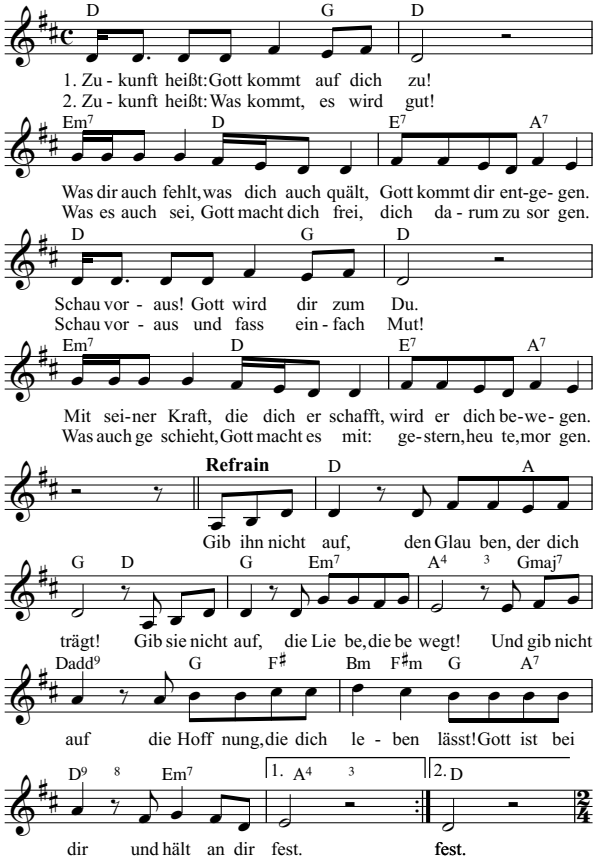

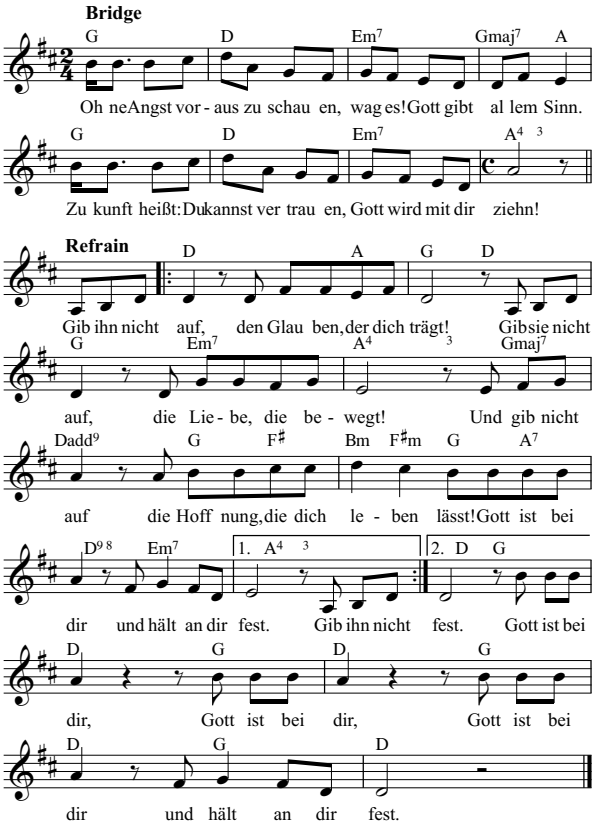

Gott, du lässt uns heute atmen

Lied für den Ökumenischen Kirchentag
in Villingen-Schwenningen 2015

Text: Uli Viereck
Melodie und Satz: Christof Wünsch

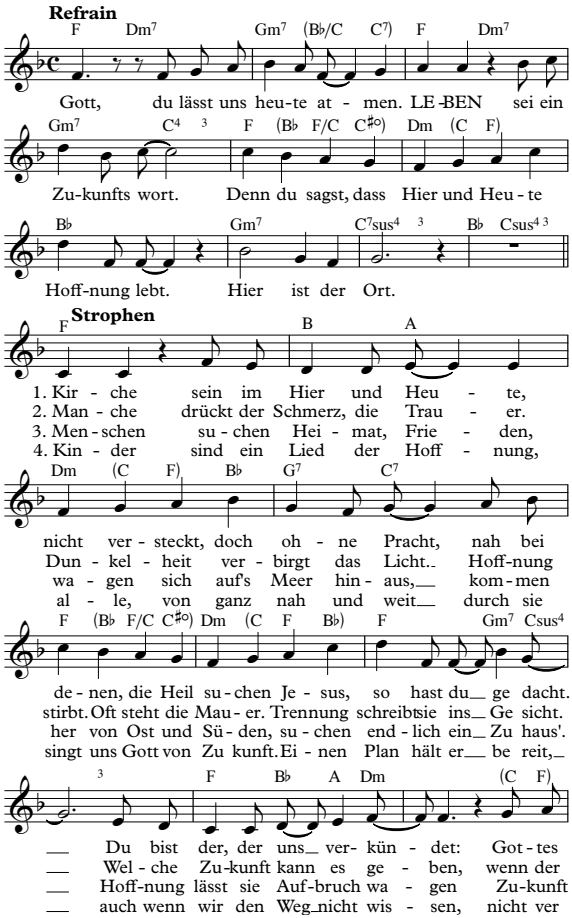

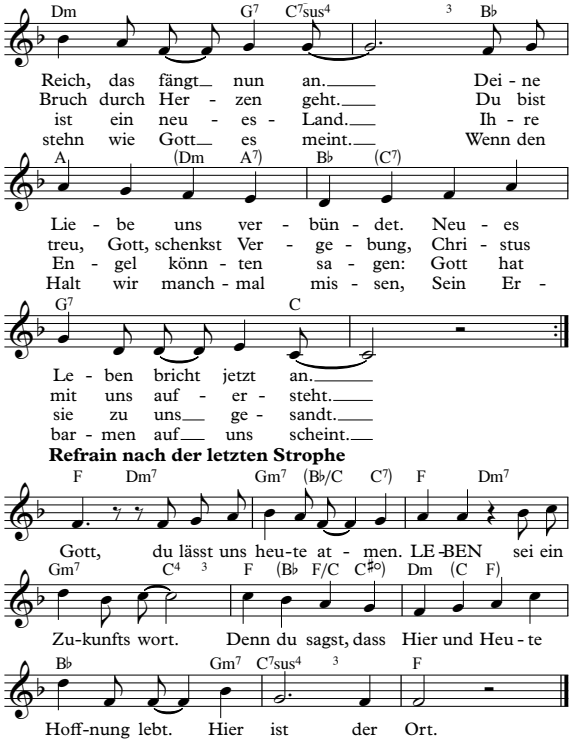

SERVICE, FRAGEN & ANTWORTEN

▶ **Eintritt:** Alle Veranstaltungen können ohne Eintritt besucht werden.

▶ In der Stadtmitte und an den Veranstaltungsorten finden Sie **Helferinnen und Helfer** mit einem Kirchentags-Halstuch, die Ihnen bei Fragen gerne weiterhelfen.

▶ **Rollstuhlgerecht:** Vor der Hauptbühne finden Sie reservierte Plätze für Rollstuhlfahrer. Bis auf die Turnhalle der Karl-Brachat-Realschule sind alle Räume und Orte mit dem Rollstuhl zugänglich.

▶ **Gehörlos:** Der ökumenische Abschlussgottesdienst wird mit Gebärdendolmetschern in die Gebärdensprache übertragen. Achten Sie dazu auf die Hinweise vor Ort.

▶ Für Menschen mit Hörgeräten: An folgenden Veranstaltungsorten gibt es eine **Induktionsschleife für Hörgeräte:** Münsterplatz, Münster, Münsterzentrum, Johanneskirche.

▶ **Toiletten:** an allen Veranstaltungsorten innerhalb eines Gebäudes gibt es Toiletten. Für die Besucher der Veranstaltungen auf dem Münsterplatz sind die Toiletten im Münsterzentrum (Kanzleigasse 30) und die öffentlichen Toiletten (Durchgang zur Rietstraße) durchgängig geöffnet.

▶ Öffentliche **Parkplätze** sind ausgeschildert (Hinweise auch auf der Homepage).

▶ Die Veranstaltungen und der Gottesdienst am Sonntag sind aus VS-Schwenningen und der Umgebung mit **öffentlichen Verkehrsmitteln** zu erreichen.

Mehr als nur ein Anstecker! Unterstützen Sie den 2. Ökumenischen Kirchentag mit dem Kauf des offiziellen Kirchentags-Ansteckers. Sie erhalten ihn im Vorfeld des Kirchentags in den Pfarrbüros sowie am Kirchentag an den Ständen.

DANKE!

Villingen-Schwenningen

seit 1953 Mörk KG DACH + FASSADE

stern plastic

motorenmaier gmbh

Niklaus Baugeräte

GÜNTER BAUSANIERUNG

Rombach & Merkt Malerbetrieb

DAS PROGRAMM IM ÜBERBLICK

FREITAG

Freitag 20:00 – 21:30 Uhr	**Eröffnungsfeier des 2. Ökumenischen Kirchentags in Villingen-Schwenningen** Jugendband begleitet mit Projektchor die Eröffnung Hauptbühne, Münsterplatz	26

SAMSTAG

9 Uhr

Samstag 9:00 – 9:20 Uhr	**Morgengebet** Gemeinsam den Tag in Gottes Licht halten Hauptbühne, Münsterplatz	26
Samstag 9:45 – 10:30 Uhr	**Mit Kunst der Bibel auf der Spur** Bibelarbeit mit Pastoralreferent Uli Viereck Johanneskirche	29
Samstag 9:45 – 10:30 Uhr	**Von Hoffnung bewegt** Bibelarbeit mit Lied und Tanz von Siegfried Macht Martin-Luther-Haus	29
Samstag 9:45 – 10:30 Uhr	**Wenn ich annehme, was ist ...** Bibelarbeit mit Pastor Hans-Ulrich Hofmann Aula der St. Ursula Schule	28
Samstag 9:45 – 10:30 Uhr	**Suchet der Stadt Bestes** Bibelarbeit mit Pfarrerin Annette Stepputat (Landeskirchliche Migrationsbeauftragte) Hauptbühne, Münsterplatz	28
Samstag 9:45 – 10:30 Uhr	**Auf der Suche nach Zukunft** Bibelarbeit live aus Peru mit der FSJlerin Julia Waldvogel Turnhalle der Karl-Brachat-Realschule	28
Samstag 9:45 – 10:30 Uhr	**Kinder finden Zukunft und Hoffnung – im Kindergottesdienst und in der Kinderkirche** Münsterzentrum, 2. OG, Gruppenräume	7
Samstag 10:00 – 12:30 Uhr	**Probe für das Kindermusical** Für alle Kinder, die spontan beim Musical mitmachen wollen Münsterzentrum, Großer Saal	7

11 Uhr

Samstag 11:00 – 12:30 Uhr	**Choräle tanzen?!** Schätze von gestern: Hoffnung für morgen – bewegende theologische Einblicke in historische Schritte Martin-Luther-Haus	12
Samstag 11:00 – 12:30 Uhr	**Der brennende Dornbusch – das Glück liegt auf der Straße ...** Geistliche Übungen auf der Straße Benediktinerkirche	12
Samstag 11:00 – 12:30 Uhr	**Abenteuer Christsein** Schwester Theresa erzählt, warum Glauben glücklich macht Turnhalle der Karl-Brachat-Realschule	9
Samstag 11:00 – 12:30 Uhr	**Vielfalt der Kulturen – Integration in unserer Stadt** Talk, Musik und Tanz Hauptbühne, Münsterplatz	16
Samstag 11:00 – 12:30 Uhr	**Einheit der Kirche in der Vielfalt der Meinungen** Vortrag mit Prof. Johanna Rahner Aula der St. Ursula Schule	15
Samstag 11:00 – 11:45 Uhr	**Kinder finden Zukunft und Hoffnung – im Kindergottesdienst und in der Kinderkirche** Münsterzentrum, 2. OG, Gruppenräume	7
Samstag 12:30 – 16:00 Uhr	**Chill&Grill** Chillout-Bereich mit Gegrilltem, Bar und Livemusik Pfarrgarten (Ecke Kanzleigasse/Kronengasse)	11
Samstag 12:45 – 13:00 Uhr	**Mittagsgebet** Gemeinsam mitten im Tag innehalten Hauptbühne, Münsterplatz	26

14 Uhr

Samstag 14:00 – 15:30 Uhr	**Der brennende Dornbusch – das Glück liegt auf der Straße...** Geistliche Übungen auf der Straße Benediktinerkirche	12
Samstag 14:00 – 15:30 Uhr	**Von der Schöpfung bis zur Bergpredigt** Mitmachtänze für jedermann und jede Frau Martin-Luther-Haus	13

Samstag 14:00 – 15:30 Uhr	**Leben kommt in Bewegung** Der eigenen Lebendigkeit durch Tanz Ausdruck verleihen Münsterzentrum, Kleiner Saal	14
Samstag 14:00 – 15:30 Uhr	**Klangmeditation** Workshop mit Klang-Entspannungstrainerin Ines Keller Münsterzentrum, 1. OG (Frauengemeinschaftsraum)	14
Samstag 14:00 – 16:00 Uhr	**Der Glaube gibt dem Leben Farbe** Interaktive Kunst am »Kreuz der Stadt« Rietstraße	21
Samstag 14:00 – 15:30 Uhr	**Hauptsache dabei oder mutig in die Quere? – Zur Rolle der Kirchen zwischen Konsens und Widerspruch** Vortrag von Prälat Traugott Schächtele mit anschließender Aussprache Aula der St. Ursula Schule	15
Samstag 14:00 – 15:00 Uhr	**Das Hemd des Glücklichen** Kinder-Musical für die Kleinen zum Mitmachen und für die Großen zum Staunen Hauptbühne, Münsterplatz	21
Samstag 14:00 – 15:30 Uhr	**Bewahrung der Schöpfung heißt Abschied vom Wirtschaftswachstum** Vortrag mit Ökonom Prof. Nico Paech (Oldenburg) Münsterzentrum, Großer Saal	18

16 Uhr

Samstag 16:00 – 17:30 Uhr	**Mit Mirjam tanzen – mit David singen** Eine spielerische Reise durch die Bibel für die ganze Familie mit Siegfried Macht Martin-Luther-Haus	8
Samstag 16:00 – 17:30 Uhr	**Klangmeditation** Workshop mit Klang-Entspannungstrainerin Ines Keller Münsterzentrum, 1. OG (Frauengemeinschaftsraum)	14
Samstag 16:00 – 17:30 Uhr	**Vielfalt der Religionen** Gespräche und Musik Hauptbühne, Münsterplatz	17
Samstag 16:00 – 17:30 Uhr	**Profiliert oder beliebig? Die Kirchen im Jahr 2025** Podiumsgespräch Aula der St. Ursula Schule	15
Samstag 16:30 – 18:00 Uhr	**Stark für die Zukunft** Der ehemalige VIP-Bodyguard Michael Stahl zeigt, was Selbstverteidigung wirklich ausmacht Turnhalle der Karl-Brachat-Realschule	11

18 Uhr

Samstag 18:00 – 21:00 Uhr	**Dreifache Orgelmusik** Wandelkonzert an der Münsterorgel (18 Uhr), an der Orgel in der Johanneskirche (19 Uhr) und an der Silbermannorgel (20 Uhr) verschiedene Orte	24
Samstag 19:30 – 21:30 Uhr	**Habakuk live** Konzert unter freiem Himmel mit der legendären Band aus Frankfurt Hauptbühne, Münsterplatz	25
Samstag 21:30 – 22:00 Uhr	**Abendsegen** Gemeinsam den Tag in Gottes Hände legen Hauptbühne, Münsterplatz	26

SONNTAG

Sonntag 10:30 – 12:00 Uhr	**Ökumenischer Gottesdienst** Festlicher Abschlussgottesdienst zum 2. Ökumenischen Kirchentag in Villingen-Schwenningen Münsterplatz	27
Sonntag 12:00 – 13:30 Uhr	**Münsterplatz-Picknick** Gemeinsam Münsterplatz	31

Die ACK Villingen besteht aus folgenden Gemeinden:
Christliche Gemeinde in der Lantwattenstraße, serbisch-orth. Kirchengemeinde, alt-kath. Kirchengemeinde, ev.-meth. Christuskirche, ev. Johannesgemeinde, ev. Lukasgemeinde, ev. Markusgemeinde, ev. Paulusgemeinde, kath. Pfarrei Heilig Kreuz, kath. Pfarrei St. Fidelis, kath. Pfarrei St. Konrad, kath. Pfarrei St. Bruder Klaus, kath. Münsterpfarrei U.L.F.

Die ACK Schwenningen besteht aus folgenden Gemeinden:
ev.-meth. Friedenskirche, ev. Kirchengemeinde Schwenningen, kath. Kirchengemeinde St. Franziskus – Mariä-Himmelfahrt.

Bildnachweis: Titelbild © misterQM/photocase.com, 2 © Avalon Studio/iStock.com, 3 © ErnstPieber/fotolia.com, 7o © Stefan Weigand, 7m © emanoo/photocase.com, 7u © misterQM/photocase.com, 8o © AnjelikaGr/shutterstock.com, 8u © ZoneCreative/iStock.com, 11 © johnny schorle/photocase.com, 13u © Yulia Grigoryeva/shutterstock.com, 15u © ritarita/shutterstock.com, 16l © Andreas Zerndl/123rf.com, 16r © timsa/iStock.com, 17 © Ekaterina_Molchanova/shutterstock.com, 18u © ThomasVogel/iStock.com, 19u © Beate-Helena/photocase.com, 21u © LisaIson/iStock.com, 24 © Andreas Zerndl/123rf.com, 26o © Andreas Zerndl/123rf.com, 26mu © PaulMaguire/iStock.com, 26u © Tiscehnke Irina/shutterstock.com, 28o © Vibrant Image Studio/shutterstock.com, 28u © Everything/shutterstock.com, 30 © Sensay/iStock.com, 31 © Andreas Zerndl/123rf.com, 33 © delihayat/iStock.com, 35 © misterQM/photocase.com

Alle weiteren: Pfarrbriefservice, ReferentInnen, ACK-Villingen-Schwenningen

Ja, so spricht der Herr: Ich will euch eine Zukunft und eine Hoffnung geben.

JEREMIA 29

Zukunft und Hoffnung finden

2. ÖKUMENISCHER KIRCHENTAG VILLINGEN-SCHWENNINGEN

www. kirchentag-vs.de